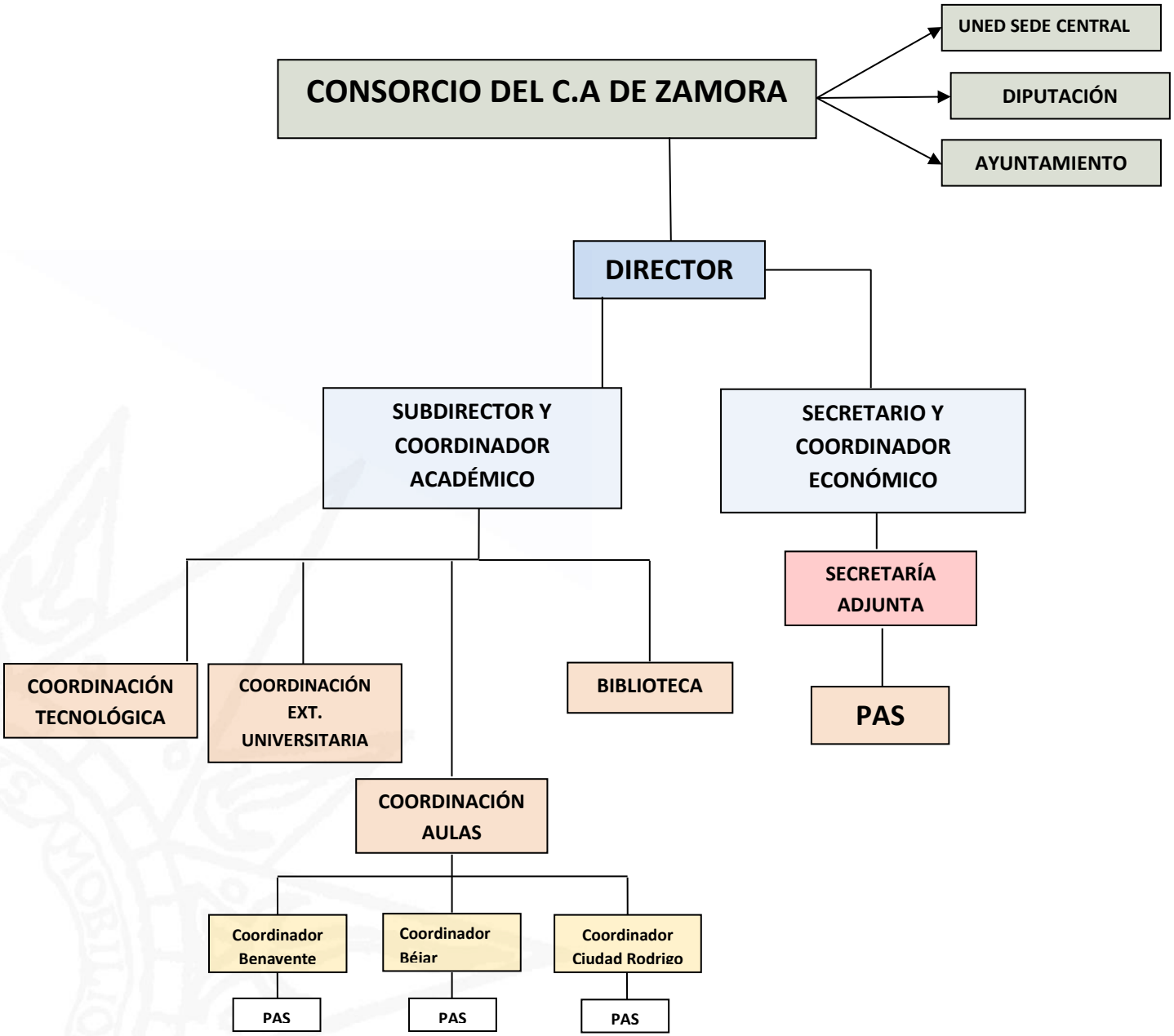
CONSORCIO DEL C.A DE ZAMORA
UNED SEDE CENTRAL
DIPUTACIÓN
AYUNTAMIENTO
DIRECTOR
SUBDIRECTOR Y COORDINADOR ACADÉMICO
SECRETARIO Y COORDINADOR ECONÓMICO
SECRETARÍA ADJUNTA
PAS
COORDINACIÓN TECNOLÓGICA
COORDINACIÓN EXT. UNIVERSITARIA
BIBLIOTECA
COORDINACIÓN AULAS
Coordinador Benavente
Coordinador Béiar
Coordinador Ciudad Rodrigo
PAS
PAS
PAS